

forum

Unternehmens- und
Vermögensnachfolge

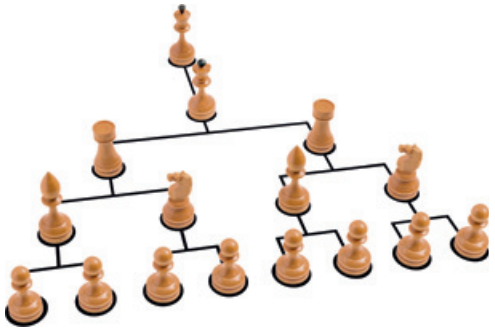

Aktuelles zur Erbschaft- und
Schenkungsteuerreform 2016

im Gespräch mit
Dr. Michael Meister (Parlamentarischer Staats-
sekretär beim Bundesminister der Finanzen) und
Christian Saecker (Sachgebietsleiter im Finanzamt
für Verkehrsteuern und Grundbesitz in Hamburg)

Aktuelles zur Erbschaft- und Schenkungsteuerreform 2016

Der Kompromissvorschlag des Bundestages zur Erbschaft- und Schenkungsteuer hat keine Mehrheit gefunden; der Bundesrat hat mit der Mehrheit der Bundesländer den Vermittlungsausschuss angerufen.

Welche Auswirkungen hat die weitere Entwicklung der Erbschaft- und Schenkungsteuer für Sie? Mit welchen Konsequenzen des Gesetzgebers ist zu rechnen? Wann wird eine belastbare Planungssicherheit bestehen? Wie wird sich die Finanzverwaltung aufstellen?

Diskussion mit

→ **Herrn Dr. Michael Meister**

Parlamentarischer Staatssekretär beim Bundesminister der Finanzen, eingebunden in das Thema „Erbschaft- und Schenkungsteuerreform“

→ **Herrn Christian Saecker**

Sachgebietsleiter beim Finanzamt für Verkehrsteuern und Grundbesitz, auch zuständig für Fragen der Erbschaft- und Schenkungsteuer

→ **ESCHE-Team „Unternehmens- und Vermögensnachfolge“**

Rechtsanwälte und Steuerberater mit Erfahrung aus einer Vielzahl vorweggenommener Erbfolgen

Zusammen mit unseren Gästen werden wir einen Ausblick auf die Entwicklung eines möglicherweise bereits verabschiedeten, zumindest sich bereits abzeichnenden Erbschaft- und Schenkungsteuergesetzes geben und Ihre Fragen aus der Praxis beantworten.

Wir bitten Sie, sich bis zum 6. September 2016 mit beiliegendem Faxformular oder online zu dieser Veranstaltung anzumelden:

www.esche.de/veranstaltungen

Bei Rückfragen wenden Sie sich gern an

- Dr. Frank Tremmel, Tel 040 36805-133,
E-Mail f.tremmel@esche.de



TERMIN **Dienstag, 13. September 2016**

19:30 Uhr Begrüßung & Imbiss

20:00 Uhr Beginn der Vorträge

21:30 Uhr Ende der Veranstaltung

ORT **ESCHE SCHÜMANN COMMICHAU**
Am Sandtorkai 44, 20457 Hamburg

GÄSTE



Dr. Michael Meister, MdB

Parlamentarischer Staatssekretär beim
Bundesminister für Finanzen,
Diplommathematiker

.....



Christian Saecker

Sachgebietsleiter im Finanzamt für Verkehr-
steuern und Grundbesitz in Hamburg im
Bereich Grunderwerb-, Erbschaft- und Schen-
kungsteuer, Diplom-Finanzwirt

.....

ESCHE-Team „Unternehmens- und Vermögensnachfolge“



Jürgen E. Milatz

Rechtsanwalt,
Steuerberater,
Fachanwalt für
Steuerrecht,
Partner



**Iring Christopeit,
LL.M.**

Rechtsanwalt,
Steuerberater,
Fachanwalt für
Steuerrecht



**Christian
Hornburg**

Rechtsanwalt,
Steuerberater,
Fachanwalt für
Handels- und
Gesellschaftsrecht

Forum Unternehmens- und Vermögensnachfolge am 13. September 2016

▮ Parkmöglichkeiten

Parkhaus Speicherstadt, Am Sandtorkai 6, 20457 Hamburg

Tiefgarage Überseequartier, Überseeallee 3, 20457 Hamburg,
2. UG, Parkbereich D

Details zur Anfahrt finden Sie unter www.esche.de/kontakt



ESCHE SCHÜMANN COMMICHAU

Rechtsanwälte Wirtschaftsprüfer Steuerberater
Partnerschaftsgesellschaft mbB

Am Sandtorkai 44 | 20457 Hamburg

Tel +49 (0)40 36805-0

Fax +49 (0)40 36805-333

esche@esche.de | www.esche.de